



Global Kids  
method

**放課後等デイサービス  
グローバルキッズメソッド**

**国谷店  
壬生店**



**送迎あり**  
【学校・ご自宅】  
希望時間に応じて対応します！

**土・祝日お預かり**  
終日OK 長期休暇も対応

**宿題サポート**  
つまづき箇所もカバーします

**保護者さま支援**  
お子さまの成長、一緒に見守りましょう

**PC学習が充実**



タイピングの練習にも！

**得意なことたくさん伸ばそう**



**対象** **小学校1年生～**

▶発達や学校生活に不安を抱えるお子さま  
▶特別支援学校・学級へ通学中、または通学予定のあるお子さま

**やる気と力、興味を引き出す多彩な活動プログラム!!**

**毎日の宿題サポート**



**苦手分野を無くしていこう！**  
机に向かい、学習に取り組む習慣をつけながら、つまづき箇所や、勉強に対する苦手意識の克服をサポートします。

**マイクラフト**



**大人気ゲームで成長をサポート**  
お友達と協力して自由な創作を楽しみながら、実践力・コミュニケーション能力・問題解決能力を養っていきます。

**デジタル教材学習「すらら」**



**ゲーム感覚で学べる！身につく！**  
「対話型のデジタル教材「すらら」を導入。学年を遡ってわからない部分を見つけ出し、基礎から丁寧にやり直すことができます。

**無料見学・体験受付中！  
お気軽にお問合せください！**

公式  
サイト





放課後デイサービス  
グローバルキッズメソッド **国谷店** 下都賀郡壬生町至宝1-9-28

放課後デイサービス  
グローバルキッズメソッド **壬生店** 下都賀郡壬生町大師町29-6

**0120-715-111**  
受付時間/平日9:00～18:00





お役立ち情報

おでかけ案内

妊娠したら

赤ちゃんが  
生まれたら

子どもの健康

保育園・  
認定こども園・  
幼稚園

学校・教育

一時的に  
子どもを  
預けたい

手当・助成

支援・相談

いざという時

やんぱく！  
みぶまち子育てナビ  
ミコナ



電子書籍版  
みぶまち  
子育てハンドブック



壬生町  
株式会社  
サイネックス

## 幼稚園（施設給付型） **たちばな幼稚園**



笑顔いっぱい 緑いっぱい  
夢いっぱい

壬生町上田1002-3  
TEL 0282-86-0006

＜詳しい情報はホームページへ＞



## 認定こども園（幼保連携型） **やすづか幼稚園**

小さなワクワク、大きくなあれ。

壬生町大字安塚1641-1  
TEL 0282-86-1009

＜詳しい情報はホームページへ＞



## 真照寺学園 認定こども園（幼保連携型） **くにや幼稚園**

ログハウスと自然が教室です

壬生町大字国谷840-1  
TEL 0282-82-1200

＜詳しい情報はホームページへ＞



## 幼稚園型認定こども園 **おもちゃのまち幼稚園**

のびのび遊べる広い園庭に子どもがワクワクする遊具  
自由活動や食の活動、季節の行事  
充実した教育環境が子どもの世界を広げます。

壬生町安塚753-2  
TEL 0282-86-5551

＜詳しい情報はホームページへ＞



## あいケアグループ

心を込めて思い出しに

### 栃木の家財整理

我々におまかせください

地元で完成、安心のワンストップサービス！

栃木県内を中心に県外まで出張しております。いつでも急なリクエストにも対応可能です。新しい住まいへ、お引越しの準備にぜひあわせてお任せください。

現地見積り無料



あいケアステーション株式会社

〒328-0074  
栃木県栃木市菌部町2-5-9

- ◆一般廃棄物収集運搬業許可  
(壬生町・栃木市・下野市・野木町・小山市)
- ◆古物商許可

TEL 0282-23-6221 営業時間 8:30～17:30（日曜日休業）

## のびるばーす

NOBIRUBA-PEACE

療育特化型の児童発達支援事業所です

対象 2歳～6歳まで



特性を個性に

U-1  
理学療法士による  
専門的療育！

U-2  
保育士による  
笑顔と心を  
育む療育！

U-3  
のびるばーすを  
はめて  
自信を深める  
療育！



相談支援事業所も併設しています// 栃木県栃木市平柳町3丁目54-17  
随時、見学受付中！ TEL 0282-25-5233

放課後等デイサービス



NOBIRUBA-FAM ぶあむ

対象 小学1～6年生

アスレチック！



ブランコ！滑り台！



ビザ窯！



発達が気になるお子さんと  
保護者の困りに寄り添います

自然体験の中で好奇心や探求心を広げ、  
創造力を伸ばしチャレンジする子供の  
「やってみよう」を応援します。

ホームページ・インスタも  
ご覧ください！



栃木県栃木市皆川城内町390-6 TEL 0282-25-6223





# ごあいさつ



この「みぶまち子育てハンドブック」は、子育てに関する行政情報をはじめ、親子で楽しめるスポットやお役立ち情報などを、1冊にわかりやすくまとめたものです。

子育てに関することで、知りたいこと、困ったことや心配なことなどがありましたら、このガイドブックを開いてみてください。きっと、お手続きなどの足掛かりとなる情報が見つかると思います。

子育ての様々な場面でこのガイドブックをご活用いただき、子どもたちの明るい笑顔があふれ、子育てや子どもの成長を心から楽しむことができるよう、少しでもお役に立てることを願ってお届けします。



## お問い合わせについて



「掲載している内容についてさらに詳しく知りたい!」「最新の情報が欲しい!」そんな時はお気軽に、壬生町役場までお問い合わせください。

**壬生町こども未来課**

市外局番 (0282)

子育て支援係: TEL **81-1864** 保育係: TEL **81-1831**

母子保健係: TEL **81-1887**



# I N D E X

## 4 お役立ち情報

子育てカレンダー / 子育てマップ / 子育て支援センター / ファミリー・サポートセンター / つばめ子育て相談室 / 働くママ・パパ応援制度! / わんぱく!みぶまち子育てナビ ミコナ

## 14 おでかけ案内

壬生町おでかけスポット / 子育て世帯応援サービス / デマンドタクシー“みぶまる” / 壬生町コミュニティバス“みぶーぶ” / 広域連携バス“ゆうがおバス”

## 20 妊娠したら

母子健康手帳の交付 / 妊産婦医療費助成制度 / 妊婦健康診査 / 妊産婦歯科健康診査 / 出産育児一時金の直接支払制度 / 両親学級<ファミリークラス> / ママとベビーのおしゃべりカフェ /

母子保健推進員 / 伴走型相談支援&子育て応援給付金

## 24 赤ちゃんが生まれたら

出生届 / 産婦健康診査受診票・新生児聴覚検査受診票 / 産後ケア / 新生児聴覚検査 / 赤ちゃん訪問 / こども医療費助成制度 / 児童手当 / 養育医療費助成 / 産後の骨盤ストレッチ教室・ベビトレヨガ / おっぱい相談 / 離乳食教室 / ママと赤ちゃんの相談室

## 28 子どもの健康

乳幼児健診 / 予防接種 / 小児歯科健康診査 / 発達支援サポート事業

## 32 保育園・認定こども園・幼稚園

1号認定の申込 / 2・3号認定の申込 / 施設一覧 / 施設MAP

— 広 告 —

### 地域の子育てをあたたく見守る"あかり"に

予防接種待合室あり



あかりこどもクリニック

診療科目：小児科・アレルギー科

診療時間 月 火 水 木 金 土 日

9:00～12:00 ● ● 休 ● ● ★ 休

14:00～17:00 ● ● 休 ● ● 休 休

休診日：水曜、第1・第3土曜、日曜、祝日 ★：第1・第3土曜は休診

日本アレルギー学会認定アレルギー専門医

日本小児科学会認定小児専門医 北原 望

〒321-0228 壬生町大師町38-4

TEL.0282-81-0001





## 36 学校・教育

入学・転校 / 就学援助制度について / 学童保育 / 壬生町教育支援センター「ひばり」 / 登校応援カフェ / 英語力向上推進事業 / みぶっ子すすくランチサポート事業 / 放課後子ども教室

## 40 一時的に子どもを預けたい

一時預かり保育について / ショートステイ事業（子育て短期支援事業）

## 42 手当・助成

児童手当 / 入学準備子育て応援券配布 / 学童保育利用料補助制度 / 妊娠予定および妊娠希望の風しんの予防接種費用補助制度 / 不妊治療費・不育治療費補助制度 / ひとり親家庭への支援 / 障がいがあるお子さんのための支援 / 支援を必要とする子どものための制度

## 48 支援・相談

壬生町要保護児童対策地域協議会 / その他の身近な相談窓口 / 済生会宇都宮乳児院 児童家庭支援センター“にここ広場” / 壬生町こども家庭センター「ぱれっと」

## 51 いざという時

休日当番医 / 栃木地区急患センター / とちまる救急安心電話相談 / とちぎ医療情報ネット / こどもの救急 / 病児保育事業 / 医療機関マップ / 町内医療機関一覧



UD  
FONT

見やすく読みまちがえにくい  
ユニバーサルデザインフォント  
を採用しています。

## とけいのクイズ

もんだい ひだりのじかんとおなじとけいをえらんでみよう！

3じ30ぶん



1



2



3



4

とけい

# 子育てカレンダー

お役立ち情報

届出・手当

健診・予防接種

支援・相談

妊娠前



妊娠

母子健康手帳の交付

P20

妊産婦医療費助成制度

P20

赤ちゃん誕生

出生届



妊娠予定および  
妊娠希望の風しん  
予防接種費用補助制度

P44

妊婦健康診査

P21

妊産婦歯科健康検査

P21

産婦健康診査

P24

新生児聴覚検査

P25



不妊・不育治療費補助  
制度

P44

母子保健推進員

P22

出産応援ギフト

P23

両親学級

P22

子育て応援ギフト

P23

出産育児一時金

P21

赤ちゃん訪問

P25



産後ケア

P25

伴走型相談支援

P23

広告

社会福祉法人 一期一会の会

## 森の子保育園

壬生町大字安塚39-1

TEL 0282-85-0301 FAX 0282-86-1301

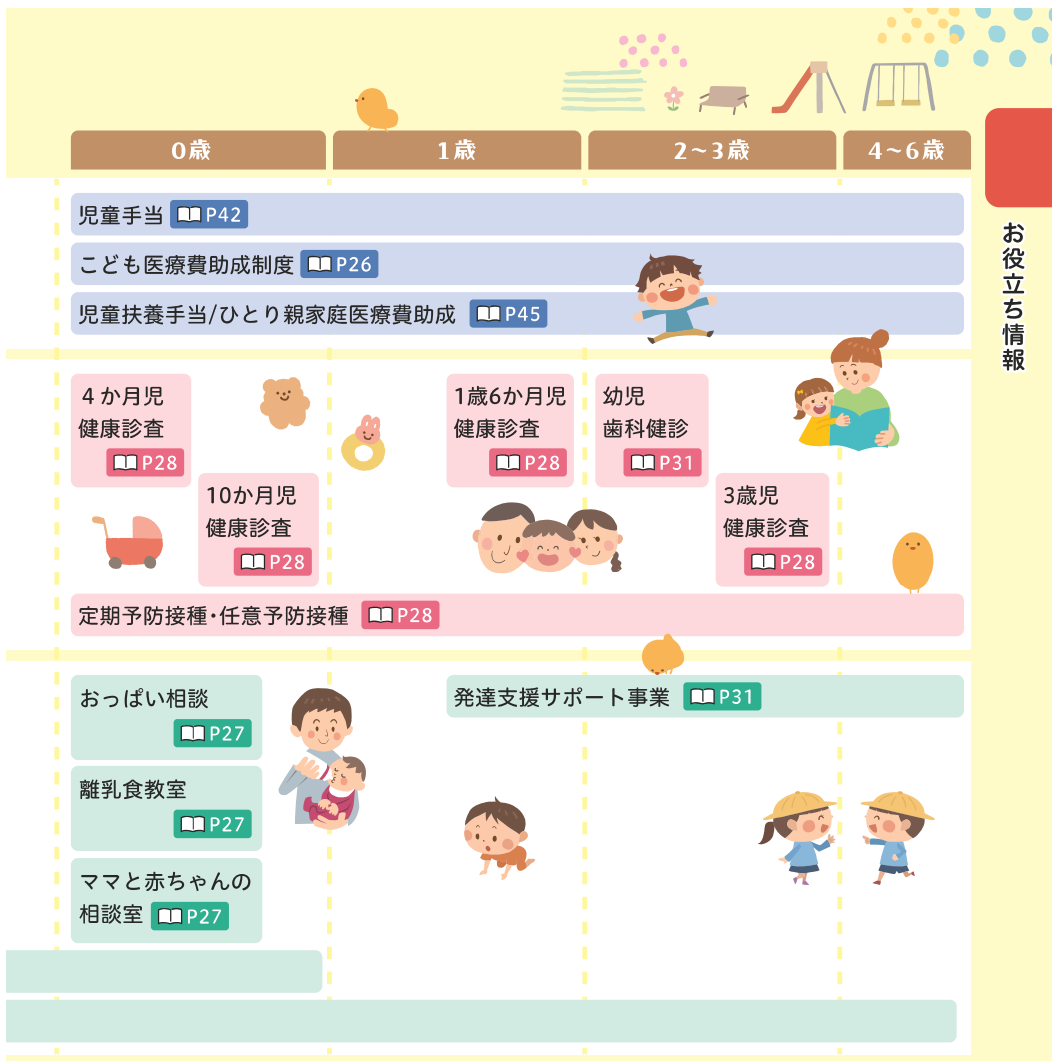

— 広 告 —



社会福祉法人 博愛会  
**ありんこ保育園**

壬生町壬生丁 75-14

☎ (0282)82-3137  
FAX(0282)82-3201



# 子育てマップ

Childcare Map

お役立ち情報

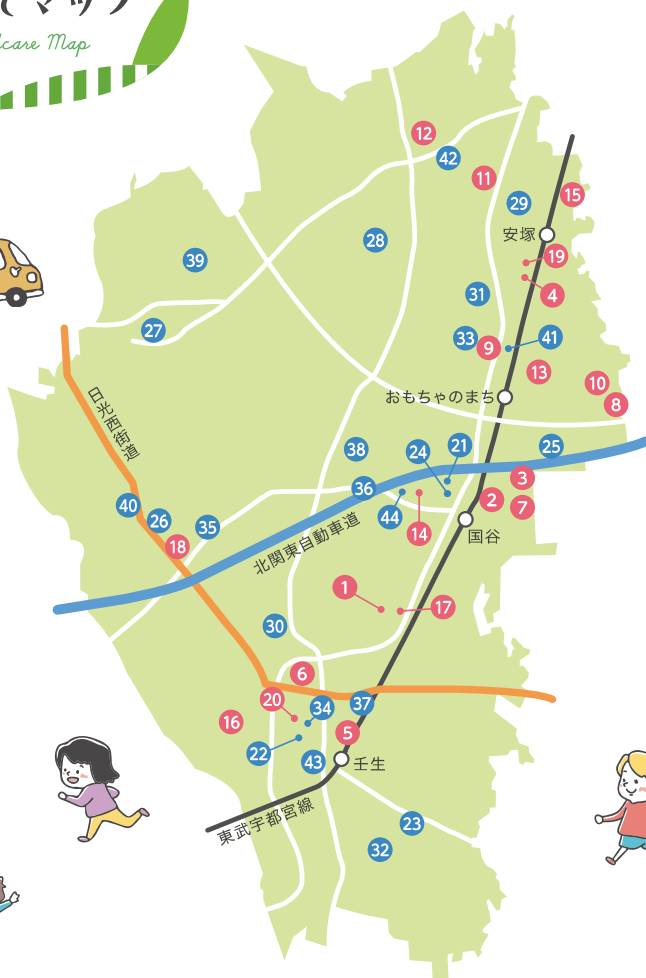

— 広 告 —

社会福祉法人

## 星風会 ステラ獨協前保育園

個性を大切に信頼関係を育み  
安心感のある保育



下都賀郡壬生町北小林1075-12

☎ 0282-85-1010

MAP	施設名
1	保健福祉センター 子育て支援センター「ひよこ」 社会福祉協議会 シルバー人材センター
2	児童館
3	こども発達支援センター「ドリームキッズ」
4	子育て支援センター「つばめ」 ファミリーサポートセンター
5	とおりまち保育園
6	壬生寺保育園 壬生寺児童クラブ
7	ありんこ保育園 児童クラブありんこ
8	森の子保育園
9	ステラ獨協前保育園
10	森の子保育園おひさま 森の子児童クラブ
11	壬生寺第2保育園 壬生寺第2児童クラブ
12	たちばな幼稚園
13	おもちゃのまち幼稚園
14	くにや幼稚園
15	やすづか幼稚園
16	メリーランド保育園 メリーランド児童クラブ
17	壬生町役場
18	稲葉出張所 稲葉地区公民館
19	南犬飼出張所 南犬飼地区公民館
20	城址公園 城址公園ホール(中央公民館) 図書館 歴史民俗資料館

MAP	施設名
21	生涯学習館
22	壬生小学校
23	藤井小学校
24	壬生東小学校
25	睦小学校
26	稲葉小学校
27	羽生田小学校
28	壬生北小学校
29	安塚小学校
30	壬生中学校
31	南犬飼中学校
32	県立壬生高等学校
33	獨協医科大学
34	城址メリーランド児童クラブ
35	嘉陽が丘ふれあい広場
36	みぶハイウェイパークみらい館
37	東雲公園 ふれあい交流館 壬生町総合公園 おもちゃ博物館 とちぎわんぱく公園
39	清掃センター
40	稲葉駐在所
41	おもちゃのまち交番
42	上田駐在所
43	壬生交番
44	石橋地区消防組合壬生消防署

— 広 告 —



**■ アルミサッシ全般**  
(店舗ビル・住宅サッシ・フロントサッシ加工)

**■ ガラス工事**

**■ エクステリア施工**

**星野フロント**

壬生町安塚2371 **見積無料**

TEL **0282-86-2568**

# 子育て支援センター

子育て支援センターは、0歳から就学前の児童とその保護者が気軽に利用できる施設です。

- 親子の遊び場・交流の場の提供
- 子育てに関する相談や援助
- 地域の子育て関連情報の提供
- 子育て支援に関する講習会の実施

などを行っています。

## 壬生町子育て支援センター ひよこ

保健福祉センターの中にある、親子で楽しく遊べる支援センターです。

- 住所** 壬生甲3843-1  
(壬生町保健福祉センター内)
- TEL** 0282-82-3309
- 対象** 0～6歳児の子と保護者
- 日時** 月～土曜日 9:00～16:30



### あそびの広場 〈予約不要〉

親子で自由に遊べて、保護者同士の交流や支援員への相談などもできます。読み聞かせや体操も実施しています。

— 広 告 —

## 「体の力」「学ぶ力」「心の力」を育てる



### 壬生寺保育園

壬生町大師町53-15  
☎0282(82)0811



### 壬生寺第二保育園

壬生町北小林468  
☎0282(21)7858



## 子育て支援センター つばめ

安塚地区にある支援センターです。  
ファミリー・サポート・センター、利  
用者支援専門員による育児相談も  
行っています。

**住所** 安塚1179-1

**TEL** 0282-86-0132

**対象** 0～6歳児の子と保護者

**日時** 月～土曜日 9:00～16:30



お役立ち情報

### おひさまパーク(庭)

大きなぞうさん列車、アンパンマン遊具、ブランコ、緑の芝生の築山などがあり、おひ  
さまを浴びて元気いっぱい遊べます。

### わいわいプレイルーム

ブロックやプラレール、ミニカーやままごとセット、絵本などがあるプレイルームです。

### ひまわりルーム(室内)

お子さんのペースで遊ぶことができます。毎日、ハッピータイム(ふれあい遊び・絵本読  
み聞かせ)を行っています。

子育て支援センターでは、他にもこんなことをやっています♪

#### 成長記録会

身長や体重の測定、手形や足形とりを行います。

#### 講習会

子育て講習会、ファミサポ講習会、ベビトレヨガ、親子ピクス、じゃれつき遊びな  
ど、育児に役立つさまざまな講座を開催しています。

— 広 告 —

**特性を個性に**

**のびるばーす**  
NOBIRUBA-PEACE

療育特化型の児童発達支援事業所です

理等療法士による  
専門的療育

保護士による  
笑顔と心を育む療育

のびるばーすを  
はじめて  
自信を育める  
療育

送迎あり

相談支援事業所も併設しています // 随時、見学受付中!!

栃木県栃木市平柳町3丁目54-17 TEL 0282-25-5233

**放課後等デイサービス**

**のびるばーす**  
NOBIRUBA-FAM ふあむ

対象 小学1～6年生

アスレチック!

ブランコ! 滑り台!

ピクニック!

発達が気になるお子さんや保護者の困り感に寄り添います  
自然体験の中で好奇心や探求心を広げ、創造力を伸ばしチャレンジ  
する子供の「やってみよう」を応援します。

栃木県栃木市国川稲内町390-6 TEL 0282-25-6223

# ファミリー・サポート・センター

ファミリー・サポート・センターは、「子育ての手助けをして欲しい」依頼会員と「手助けができる」協力会員を結び、助けたり助けられたりして、育児の相互援助を行う組織です。協力会員の方々が、できることを、できる時に、できる範囲でお手伝いをして育児をサポートしていきます。

## 会員の条件

- 依頼会員(おねがい会員) … 壬生町在住または在勤で、0歳から小学校6年生までのお子さんを養育している方  
すぐに利用がない方も登録できます。
- 協力会員(まかせて会員) … 壬生町在住で、心身ともに健康で、積極的に援助活動ができる方
- 両方会員(どっちも会員) … 依頼会員・協力会員の両方を兼ねる方

## 活動内容

### 育児支援

- 保育所・幼稚園・学校等の開始前・終了後の預かり
- 乳幼児を連れた外出が困難なとき(参観日・病院など)の時の預かり
- 保育施設や習い事等の送迎 など

### 産後支援

- 授乳や沐浴の補助
  - 新生児の身の回りのお世話
  - 上の子のお世話 など
- ※保護者が自宅にいる場合に限ります。

## 利用料金

利用時間	一時間あたり
月～金曜日までの7:00～19:00	700円
土日祝日等および年末年始 平日の上記以外の時	800円

※交通費や食事・おやつ代などかかった費用は、依頼会員の実費負担となります。

## ご利用までの流れ

- 1 依頼会員(おねがい会員)が、センターに依頼を申込む
- 2 センターが、協力会員(まかせて会員)に依頼する
- 3 会員同士で事前打ち合わせをする
- 4 協力会員(まかせて会員)が支援を行う
- 5 援助活動報告書を受け取り、報酬等を支払う



## 問合せ

壬生町ファミリー・サポート・センター(子育て支援センターつばめ内)

TEL 0282-86-0132(または0282-25-7773)

受付時間 月～金曜日 9:00～16:30



## つばめ子育て相談室

子育て支援センターつばめでは、親子で楽しく遊ぶほかにも、子育てに必要な情報を集めたり、育児相談ができたりします。お気軽に遊びに来てください。

### 利用者支援員事業（子育てコンシェルジュ）

利用者支援専門員が子育てに関する相談に応じます。

**利用日時** 月～金曜日 9:00～16:30

**相談方法** ① 子育て支援センターつばめ遊びの広場での相談

② 手軽な電話での相談

③ つばめ相談室にて個別での相談

子育て支援センターひよこや児童館でもお受けします。

※相談は無料です。相談内容の秘密は守ります。詳しくはお問合ください。

### 子育て支援センターつばめ 利用者支援員子育て相談申込フォーム

子育て支援センターつばめ 利用者支援員子育て相談をスマートフォンで受付できるようになりました！



**対象者** 町内在住の方ならどなたでも申込みできます。お気軽にご相談ください。

**システム** 必要の方が申込フォームに入力、子育て支援センターつばめが内容を確認し、連絡（電話またはメール）させていただきます。

**利用方法** お持ちのスマートフォンから、申込フォーム外部サイトへ移動します。

右上のQRコードにアクセスし、申込フォームにて詳細を入力してください。  
申込受付後、子育て支援センターつばめより確認のために連絡が入ります。

— 広 告 —



## アイン薬局 獨協医大店

全国どちらの処方箋も承ります。

所在地：栃木県下都賀郡壬生町大字北小林880 アメニティ棟1F

電話番号：0282-25-5461

営業時間：月～土曜日 9:00～18:00 第3土曜日 9:00～12:00

定休日：日・祝日



## 働くママ・パパ応援制度！

壬生町では、働きながら妊娠・出産・育児ができるよう、さまざまなサポートを行っています。

### ① 妊娠・出産前後のママは、しっかり休めます！

産前産後のママは、出産前6週間（多胎妊娠は14週間）のお休みを取ることができます。また、産後8週間までは、就労させてはいけないことになっています。

### ② 時短制度もととのっています！

1歳未満の子がいる働くママは、休憩時間のほかに1日2回それぞれ30分以上の育児時間を取ることができます。

### ③ 育児のために、ママもパパも休めます！

働くママもパパも、子どもが1歳までは仕事を休むことができます。また、短時間勤務やフレックスなどを実施している企業もあります。

### ★ 母健連絡カード

働く妊産婦の方が、主治医などから通勤の緩和や休憩の指導を受けた際に、その指導内容を事業主にしっかりと伝えるためのカードです。

### ★ 働く女性の心とからだの応援サイト

月経・妊娠・出産・更年期・・・ライフステージごとの女性特有の健康課題についてのサイトです。

### ★ イクメンプロジェクト

仕事も子育ても、どちらも充実させたい、どちらも楽しみたい、そんな価値観を持つパパたちのためのサイトです。



— 広 告 —



歯科・小児歯科・矯正歯科

# もとじま歯科医院

壬生町落合2-3-6（国谷駅入口交差点 西へ100m）

受付時間

AM9:00～PM12:30 PM2:30～PM6:00

水・日・祝 休診



0282-82-8686

<http://motojima-dental.com>



わんぱく!みぶまち子育てナビ

ミコナ



お役立ち情報

妊娠から子育てまでサポート!

妊娠・出産に関する  
各種支援情報等、  
町の子育てサービスの情報を  
簡単に調べられます。

プッシュ通知で安心!

予防接種の予定日や  
健診・イベント情報が  
プッシュ通知が届きます。

子育てに関するQ&A!

子育てで世帯から寄せられる  
「よくある質問」を  
掲載しています。

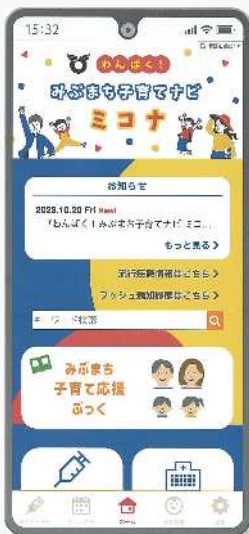

予防接種を  
まるごとおまかせ!

生年月日から予防接種の  
スケジュールを自動作成します。  
ワクチンの種類から  
医療機関検索もできます。

子育ての記録を保存!

母子手帳の記録を入力したり、  
画像で保存しておくことで  
万が一の時に安心です。



アプリのダウンロードはこちら! ダウンロードも無料です。



わんぱく!みぶまち子育てナビ ミコナ  
パソコン・スマホどちらからでもご利用  
いただけます。  
<https://mibu-town.city-hc-jp/>



— 広 告 —



石崎眼科

診療時間	月	火	水	木	金	土
AM9:00~12:00	○	※	○	/	○	○
PM2:00~5:30	○	○	○	/	○	/

※火曜日午前は11:30まで

木曜・土曜午後・日曜・祝日 休診

壬生町通町7-18

☎ 0282-81-0112

おでかけ案内

行ってみよう！親子で楽しめる人気の遊び場

壬生町

## おでかけスポット

ぜひ行っておきたい壬生町の  
人気の観光・おでかけスポットを  
ピックアップしました！

### とちぎわんぱく公園

アスレチックや芝生で思いっきり  
体を動かしたり、四季折々の草花を眺  
めたりすることができます。ボール  
プールなどで遊べる「子どもの城」や、  
8つの不思議な体験ができる体験施  
設「ふしぎの船」など、子どもたちが楽  
しめる施設もたくさんあります。

住所 大字国谷2273

TEL 0282-86-5855



## 内科・循環器内科 荒川内科クリニック

診療時間	月	火	水	木	金	土	日
AM9:00~12:00	●	●	●	●	●	●	—
PM3:00~ 6:30	●	●	●	—	●	—	—

休診日 木曜土曜午後・日曜・祝日

壬生町安塚1184-10

☎ 86-0501

<http://arakawanaika.fool.jp>

おでかけ案内



## 壬生町おもちゃ博物館

「壬生町総合公園」内にあるおもちゃの博物館です。館内には滑り台やネット遊具などの遊び場や、ブリキ製などの貴重なおもちゃの展示があります。また、オリジナルの「リカちゃん」が作れるコーナーや、北関東最大級のジオラマがある「鉄道模型の部屋」などもあり、子供と一緒に一日中楽しめるスポットになっています。

**住所** 国谷2300

**TEL** 0282-86-7111



おでかけ案内

## おもちゃのまちバンダイミュージアム

エントランスホールで実物大ガンダムの胸像が迎えてくれる、4つのテーマでエリアが分かれているミュージアムです。歴史的な日本のおもちゃ、世界のおもちゃ、エジソンの発明品コレクション、ガンダムコレクションなどを見ることができ、小さな子供が遊べるプレイエリアもあるので、子供から大人まで楽しむことができます。

**住所** おもちゃのまち3-6-20

**TEL** 0282-86-2310



## 道の駅みづ

観光案内情報の発信をはじめ、野菜の直売、土産物の販売や食事処などがあります。広々とした芝生広場や緑地広場をはじめ、大規模な公園や、おもちゃの博物館なども併設されています。

**住所** 国谷1870-2

**TEL** 0282-82-3591



おでかけ案内

知って得する？使って便利！

## 子育て世帯応援サービス

壬生町には、育児中のご家族が楽しく快適に過ごせるよう、  
さまざまなサービスをご用意しています。

おでかけ案内

### マタニティマーク



妊娠初期は、赤ちゃんの成長はもちろん、お母さんの健康を維持するためにも大切な時期ですが、外見からは見分けがつかないためさまざまな苦労があります。

マタニティマークは、そんな妊婦さんを守るために考案されましたので是非ご利用ください。  
マタニティマークのデザインは、右記のQRコードからダウンロードして自由に使うことができます。

母子手帳交付時に配布しています。



### 栃木県子育て支援ポータルサイト「とこぼ」



「とこぼ」は妊娠から出産、子育てに関する情報を一元化したポータルサイトです。

栃木県ならではの子育て支援制度や遊び場など、子育てに役立つ情報を発信しています。



「とこぼきっず版」は子ども達の役に立つ情報を  
こども目線で分かりやすく楽しくお届けします。

「とこぼきっず版」>



「とこぼ」>



### おもいやり駐車スペース

県内では、多くの方が利用する店舗や病院等の施設に「おもいやり駐車スペース」が設置されています。下記の妊婦さんについてもこのスペースをご利用いただけますが、ご利用には「おもいやり駐車スペース利用証」が必要になります。母子健康手帳をお持ちになり、申請してください。協力施設やご利用方法等については、栃木県のホームページでご覧いただけます。



対象者

妊娠7か月から産後1年の間にある方  
(多胎児の場合は、妊娠6か月から産後2年の間にある方)

配布場所

こども未来課

— 広 告 —



公園遊具や景観施設の販売施工を通して  
地域社会に貢献します。



仲間募集中



株式会社 T P A

屋内外における環境景観施設・造形施設・遊具施設及び  
運動施設の販売・企画・設計・施工  
遊具施設の保守点検・メンテナンス・修繕・請負工事

〒321-0216 栃木県下都賀郡壬生町大字壬生丁112-6  
TEL. 0282-82-2221 FAX. 0282-82-2223

## とちぎ笑顔つぎつぎカード



子育て家庭を県民総ぐるみで応援することを目的として、とちぎ未来クラブが「とちぎ笑顔つぎつぎカード」を発行します。

- 交付場所** こども未来課・各出張所・子育て支援センター「ひよこ」つばめ
- 対象者** 18歳未満のお子さんまたは妊婦さんのいる世帯の方
- 利用方法** オリジナルプレートが掲示されている協賛店舗等で、カードを提示してください。
- サービス内容** 割引や特典内容のサービスやご利用方法は、協賛店舗等により異なりますので、とちぎ未来クラブのホームページをご覧ください。

※全国共通ロゴマーク表示のある「とちぎ笑顔つぎつぎカード」を提示することで全国の「子育て支援パスポート事業」協賛店舗でサービスをお受けになれます。



### LINEアプリで利用できます

栃木県LINE公式アカウントを「友だち」追加し、利用登録すると、LINEアプリで「とちぎ笑顔つぎつぎカード」を利用することができます。

協賛店舗に提示することで紙のカードと同じようにサービスを受けることができます。

利用登録の手順やカードの表示方法については下記URLよりご確認ください。

➤ <https://tocopo.pref.tochigi.lg.jp/card/>

### 栃木県 LINE 公式アカウント



友だち追加はコチラ ➤



このアイコンが目印です

## お問い合わせ

とちぎ未来クラブ(下野新聞社委託)「とちぎ笑顔つぎつぎカード」係

**TEL 028-625-5333**

※詳しくはとちぎ未来クラブ(下野新聞社委託)のホームページをご確認ください。

## かげえのクイズ

もんだい かげとおなじかたちのどうぶつをさがしてみよう!



えんぞうこ



1



2



3



4



デマンドタクシー

“みぶまる” 運行中です！

町内なら乗合でどこへでも！

- ▶ 毎週月～金曜日(8:00～16:00)運行  
※土曜日・日曜日・祝日等は運休です
- ▶ 予約受付時間(7:30～17:30)
- ▶ 中学生以上 300円、小学生 100円、未就学児 無料  
乗車の際に現金でお支払ください。



### 利用の流れ

※ご利用には、事前に登録が必要です。まずはお電話を！

#### 1▶予約センターにお電話ください。(TEL 0282-81-1132)

- ・予約は、利用予定便の1週間前から1時間前まで
- ・8:00、9:00の便のご利用は、前日の17:00までにご予約ください。

#### 2▶利用内容をお伝えください。

- ・お名前・利用される日時・乗車場所・降車場所・帰りの便
- ・予約変更・キャンセルは、すぐにご連絡ください。(TEL 0282-81-1132)

#### 3▶順番にお迎えに伺います。

- ・車が見える安全なところでお待ちください。
- ・降車されるまでドライバーの指示に従って安全にご利用ください。



### ウェブでも予約ができます！

(ウェブ予約の利用は事前登録が必要です。詳しくは町公式HPをご確認ください)

みぶまる 予約受付センター はーい い い み ぶ

市外局番 (0282) 81-1132

— 広 告 —

## 鯉沼いちご園



朝摘み新鮮！生産直売

可能な限り有機農法と減農薬にこだわり  
安全で安心ないちごをお届け致します。



〒321-0237

下都賀郡壬生町下稲葉1129

TEL/FAX 0282-81-0140

販売時間 12時～16時頃まで  
宅配は翌日以降の発送分から承ります。

## 壬生町コミュニティバス

# “みぶーぶ”

運行中です！



### 利用料金

＞ 運賃（区間に関わらず一律）

中学生以上	200円
小学生・障がい者	100円
未就学児	無料
回数券（200円×11枚）※	2,000円
回数券（100円×11枚）※	1,000円

※回数券は、コミュニティバス車内で販売しております

### 運休日

年末年始期間（12月29日～1月3日）は運休となります。  
そのほか、土曜日・日曜日・祝日に関しても通常通り運行します。



### 運行事業者

株式会社ティ・エイチ・エス TEL 0282-61-2301

## 広域連携バス

# “ゆうがおバス”



### 運行経路

JR石橋駅  
↓  
東武おもちゃのまち駅  
↓  
獨協医科大学附属病院

### 運行時間

午前6時～午後8時の時間帯  
（平日8便・休日6便）

### 運賃

190円～510円



### 運行事業者

関東自動車株式会社 TEL 028-634-8133

おでかけ案内



# 妊娠したら

## 母子健康手帳の交付

問 母子保健係 ☎0282-81-1887

医療機関の診断により妊娠が確定した方は、「母子健康手帳」の交付を受けましょう。

### 妊娠届

「妊娠届出書及び妊産婦医療費受給資格者証交付申請書」を記入していただいた後、母子保健コーディネーター(助産師・保健師)がお話をうかがいます。なお、各出張所においては、母子保健コーディネーターがいないため、後日ご連絡しお話をうかがいさせていただきます。

### 出産応援ギフトの申請

母子保健コーディネーターの面談後に申請書に記入していただきます。

振込先の通帳をお持ちください。(翌月末お振込み予定)

※父子手帳も同時にお渡ししています。

### 交付場所

こども家庭センター「ぱれっと」(こども未来課内)・各出張所

### 必要なもの

- ☒ 妊娠証明書
- ☒ 妊婦さんの健康保険証または資格情報が確認できるもの
- ☒ 妊婦さんのマイナンバーカード・通知カード等
- ☒ 顔写真付き身分証明書(運転免許証等)
- ☒ 妊婦さん名義の通帳

## 妊産婦医療費助成制度

妊娠を届け出た月の始めから、出産された翌月末までの妊産婦さんの医療費を助成します。

※保険診療が適用された医療費(薬局含む)の自己負担分を助成します。

※妊娠や出産(死産や流産も含みます)に関する保険診療及びその他の保険診療も対象です。

※保険外診療(自費健診等)は、対象外となります。

### 申請方法

病院の窓口で医療費を支払い、領収書を受け取ってください。

病院を受診された翌月から、申請書に領収書を添付して申請してください(受診より1年以内。郵送受付可)。申請された翌月末にお振込みします。



申請書はこちらから

広告



**下野  
星宮神社**

七五三参り



安産・初宮  
方位除け・厄除け

下野星宮神社

**下野 星宮神社**

下野市下古山1530 TEL.0285-53-1706



X (旧Twitter)

Instagram

## 妊婦健康診査

妊娠が正常に経過しているか確認し、母子の異常の早期発見、合併症の予防、お産の時期の予測などを行います。

### 妊婦健康診査受診票

妊婦健康診査受診票(14枚)は、母子健康手帳と一緒に交付しています。(多胎妊娠の場合には7枚加算)

受診票を窓口で利用すると、費用の一部が公費で負担され自己負担が軽減されます。公費負担額は受診票によって異なります。検査費用が公費負担額を超えた場合には、差額は自己負担となります。受診票の裏側をよくお読みください。

※健診実施日当日、壬生町民であることが条件です。

※転入された方などは、使用枚数が異なるので窓口でご確認ください。

## 妊産婦歯科健康診査

妊娠中はつわりやホルモンの影響で、むし歯や歯周病にかかりやすくなります。妊娠中または出産後は早いうちに歯科健康診査を受け、お口の衛生状況を見直す機会をもちましょう。

### 妊産婦歯科健康診査受診票

母子健康手帳と一緒に、妊産婦歯科健康診査受診票(1枚)を交付しています。受診票を町内の指定の医療機関で利用すると、妊産婦歯科健康診査の費用が助成となります。町内の指定医療機関や受診票利用上の注意については受診票に記載していますので、ご確認ください。なお、受診票の有効期限は、妊娠から出産後1年未満までです。

※健診実施日当日、壬生町民であることが条件です。

## 出産育児一時金の直接支払制度

出産費用の全額または一部を、健康保険が病院等へ直接支払います。一時金は出産育児一時金(産科医療保障制度掛金1.2万円を含み原則50万円)の範囲内で加入されている健康保険によって金額が決まります。

※出産一時金を超える分については自費となりますので、窓口でお支払ください。



## 両親学級＜ファミリークラス＞

問 母子保健係 ☎0282-81-1887

出産や育児の知識を学んでいただくために、両親学級を開催しております。生まれてくる赤ちゃんのために、是非ご参加ください。(参加費無料)

### 持ち物

- ☒ 母子健康手帳
- ☒ 父子手帳(妊娠届出時交付)

### 内 容

- 自己紹介・沐浴実演・講義(産前産後の生活の変化・父親の役割について)

## ママとベビーのおしゃべりカフェ

問 母子保健係 ☎0282-81-1887

保健福祉センターにて、妊娠や育児についてゆっくりお話や相談ができる交流の場として「おしゃべりカフェ」を行っています。

### 対 象

- ・妊婦さん
- ・産後2か月までのママと赤ちゃん

### 内 容

- ・ハンドマッサージ・お茶・おしゃべり

## 母子保健推進員

町の保健師と皆さんのパイプ役として、各地区に母子保健推進員がいます。  
妊婦さんと赤ちゃんのお宅を訪問し、両親学級や健診、予防接種のご案内、ご希望があれば育児相談にも応じております。  
※新生児(生後28日以内)の心配事には、保健師・助産師が対応いたします。

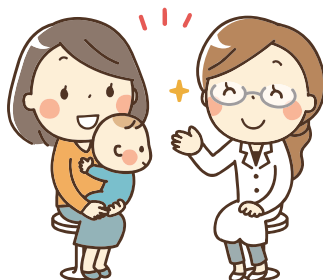

## 伴走型相談支援 & 子育て応援給付金

### 伴走型相談支援とは

すべての妊婦さんと子育て世帯が安心して出産・子育てできるよう、切れ目なく相談に応じ、必要に応じて支援やサービスへつなげていきます。

### 子育て応援給付金とは

**出産応援ギフト**…妊娠届時の面談後、手続きを行うことで5万円を支給します。

**子育て応援ギフト**…出産後の面談（産後の赤ちゃん訪問）後、手続きを行うことで5万円を支給します。

妊娠中から出産後のママの不安を少なくするため、アンケートや面談等により、出産や育児についてお手伝いしていきます。

妊娠したら

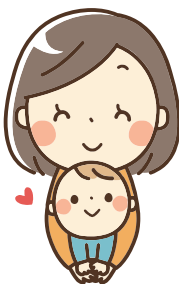
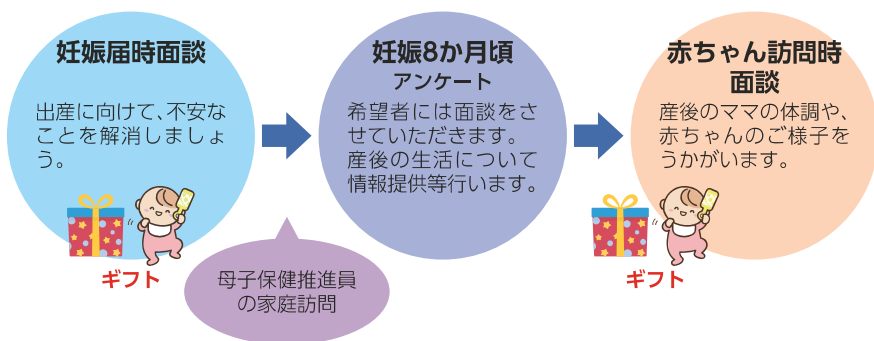



# 赤ちゃんが生まれたら



## 出生届

問 住民課住民係 ☎0282-81-1824

出産されたら、14日以内(生まれた日を含めて)に出生届を提出してください。届出地は、出生地・本籍地・届出人の所在地・届出人の一時滞在地です。

ただし住民登録地以外に届出をされた場合には、児童手当などのお手続きを後日住民登録地に申請する必要があります。

### 窓口業務時間

平日 8:30~17:15

※月曜日のみ ~19:00(出張所を除く)

## 産婦健康診査受診票・新生児聴覚検査受診票

問 母子保健係 ☎0282-81-1887

母子健康手帳と一緒に、産婦健康診査受診票を2枚、新生児聴覚検査受診票を1枚交付しています。

受診時に受診票を医療機関の窓口で利用すると、受診費用の一部が公費で負担され自己負担額が軽減されます。

検査費用が公費負担額を超えた場合には、差額は自己負担となります。公費負担額は受診票によって異なりますので、受診票の裏側をよくお読みください。

住所・氏名・生年月日・出産予定日等をそれぞれの受診票にご記入のうえ、ご利用ください。

また、県外の医療機関でのご利用を希望される方は、事前にご相談ください。

※健診実施日当日、壬生町民であることが条件です。

赤ちゃんが生まれたら

— 広 告 —



伊勢に七たび熊野へ三たび  
雄琴さまには月まいり

下野国 壬生総鎮守  
お こと じん じゃ  
**雄琴神社**

初宮詣 安産祈願 七五三詣

壬生町通町 18-58

TEL 0282-82-0430  
FAX 0282-82-7313



## 産後ケア

問 壬生町こども家庭センター「ぱれっと」(こども未来課内) ☎0282-81-1887

「出産後、自宅に帰っても家族の手伝いがなくて不安」「体調がすぐれない」「授乳がうまくいかない」など、出産後のサポートが必要なお母さんが、医療機関や助産院で助産師によるケアや授乳のアドバイスなどを受けることができます。また、お母さんが休息をとることができます。

### 対 象

\*以下のすべてにあてはまるお母さんと  
生後1年未満の赤ちゃん

1. 壬生町民の方
2. ご家族などからの援助が受けられない方
3. 体調不良、授乳や育児に不安がある方  
(医療行為が必要な方は利用できません)

### 内 容

- ・お母さんのケア  
(母体の健康チェック・乳房ケアなど)
- ・赤ちゃんのケア  
(赤ちゃんの健康状態のチェック、体重・栄養などのチェックなど)

利用方法や利用料、サービス内容などの詳細は、こども未来課までお問い合わせください。

## 新生児聴覚検査

新生児聴覚検査とは、生まれてすぐの赤ちゃんに聴覚障害の疑いがないかを調べる検査です。母子健康手帳と一緒に交付した新生児聴覚検査受診票で、検査を受診してください。

## 赤ちゃん訪問

問 母子保健係 ☎0282-81-1887

お子さんの健やかな成長を願い、また保護者の方が安心した子育てができるよう、赤ちゃんの生まれたすべてのご家庭を町のスタッフ(保健師・助産師等)が訪問します。赤ちゃん訪問時に「子育て応援ギフト」の申請書をお渡ししますので、忘れずに申請をお願いします。



赤ちゃんが生まれたら

## こども医療費助成制度

問 子育て支援係

☎0282-81-1864

高校3年生相当までのお子さんの医療費(健康保険が適用された医療費の自己負担分)を全額助成しています。県内の医療機関を受診される際には、直接助成が受けられるため窓口負担がありません。

※県外で受診された場合等には申請が必要です。



申請書はこちらから

## 児童手当

問 子育て支援係

☎0282-81-1864

高校生年代までの児童を養育する父母等に手当を支給します。出生から15日以内に申請してください。

※申請が遅れると、さかのぼって手当を受けることはできません。詳しくはP42をご覧ください。

### 手当月額

対象児童一人あたりの金額になります。

- |          |           |         |
|----------|-----------|---------|
| ・第1子・第2子 | 3才未満      | 15,000円 |
| ・第1子・第2子 | 3才以上高校生世代 | 10,000円 |
| ・第3子以降   | 一律        | 30,000円 |

## 養育医療費助成

問 子育て支援係

☎0282-81-1864

赤ちゃんの出生体重が2,000g以下または身体の機能が未熟なまま生まれた場合、指定医療機関で医療給付(入院に限る)及び食事療養費の給付が、退院又は1歳の誕生日前日まで受けることができます。



## 産後の骨盤ストレッチ教室・ベビトレヨガ

問 母子保健係 ☎0282-81-1887

産後のママの心と身体のリフレッシュを目的に、講師の指導のもとをヨガやストレッチの講座を実施しています。参加者同士の交流会や子育て支援センターの紹介も行います。また、会場には母子保健係の保健師や助産師、子育て支援センターの保育士もいますので、育児の悩み相談もすることができます。

申込方法や持ち物等はひよこだよりや教室のちらし等をご確認ください。

### 会場

保健福祉センター

## おっぱい相談

問 母子保健係 ☎0282-81-1887

産後のママの体のこと、おっぱいのこと、赤ちゃんの育て方のこと等、なんでもご相談ください。助産師・保健師による個別相談です。予約制ですので、お電話でお申込みください。

### 会場

保健福祉センター

## 離乳食教室

問 母子保健係 ☎0282-81-1887

4か月～5か月児の保護者の方を対象に、離乳食教室を開催しています。対象者には事前に通知いたしますので、確認のうえ、お申込みください。転入された方は担当へお問い合わせください。

### 会場

保健福祉センター

## ママと赤ちゃんの相談室

問 母子保健係 ☎0282-81-1887

毎月1回開催しています。赤ちゃんの身長・体重測定その他、育児の悩みや心配事等、どんなことでもご相談ください。保健師・助産師の個別相談です。予約制ですので、お電話でお申込みください。

### 会場

保健福祉センター





# 子どもの健康



## 乳幼児健診

問 母子保健係 ☎0282-81-1887

町では、小学校に入学するまでのお子さんを対象に健診を行なっています。日程は町ホームページでご確認ください。

### 対象

4か月児、10か月児、1歳6か月児、3歳児



## 予防接種

問 母子保健係 ☎0282-81-1887

### 定期予防接種

#### 生後2か月～就学まで

種類		定期接種 対象年齢	標準的な接種期間・接種間隔	通知の時期
□タ	□タリックス (i 価)	生後6週～ 24週	・生後2か月～14週6日までに接種を開始し、4週間以上の間隔をあけて <b>2回</b>	2か月頃までに郵送します
	□タテック (V 価)	生後6週～ 32週	・生後2か月～14週6日までに接種を開始し、4週間以上の間隔をあけて <b>3回</b>	
小児用肺炎球菌		生後2か月～ 5歳未満	・生後2～7か月までに接種を開始し、27日間以上の間隔をあけて3回 ・3回目終了後、60日間以上の間隔をおいて1回 (生後12か月～15か月頃の接種が望ましい) 《合計4回の接種》	

※標準的な接種期間とは、「病気にかかりやすい時期を考慮して定められた期間」です。

— 広 告 —

内科・循環器内科・アレルギー科



## はしもとクリニック

診療時間	月	火	水	木	金	土	日・祝
午前 8:30～12:00	●	●	●	●	●	●	/
午後 3:00～ 6:30	●	●	/	●	●	/	/

壬生駅東口 壬生町駅東町5-6

☎(0282)21-7300



種類	定期接種対象年齢	標準的な接種期間・接種間隔	通知の時期
B型肝炎	1歳未満	<ul style="list-style-type: none"> <li>・生後2か月に接種を開始</li> <li>・27日間以上の間隔をあけて2回目</li> <li>・1回目から139日以上間隔をあけて3回目</li> </ul> <b>《合計3回の接種》</b>	
5種混合 ・ジフテリア (D) ・百日せき (P) ・破傷風 (T) ・ポリオ (IPV) ・ヒブ	生後2～90か月に至るまでの間にある者	<ul style="list-style-type: none"> <li>・生後2～7か月までに接種を開始</li> <li>・4～8週間の間隔をおいて3回</li> <li>・初回接種終了から6～18か月の間隔をおいて1回</li> </ul> <b>《合計4回の接種》</b>	2か月頃までに郵送します
ヒブHib (※注)	生後2か月～5歳未満	<ul style="list-style-type: none"> <li>・生後2～7か月までに接種を開始し、27～56日の間隔をあけて3回</li> <li>・3回目終了後、7～13か月の間隔をおいて1回</li> </ul> <b>《合計4回の接種》</b>	(※注) 新規の対象者は無し
4種混合 (※注) ・ジフテリア (D) ・百日せき (P) ・破傷風 (T) ・ポリオ (IPV)	生後2～90か月に至るまでの間にある者	<ul style="list-style-type: none"> <li>・生後2か月～12か月未満までの期間で、20～56日の間隔をあけて3回</li> <li>・3回目終了後、12～18か月の間隔をおいて1回</li> </ul> <b>《合計4回の接種》</b>	
BCG	1歳未満	・生後5～8か月の間に <b>1回接種</b>	4か月児健診時お渡しします
麻疹風しん混合 (MR)	1期: 生後12～24か月に至るまでの間にある者	★接種期限 2歳の誕生日の1日前まで	1歳になる月初めに郵送します
	2期: 小学校就学前の1年間にある者 (年長児)	・対象者:平成30年4月2日～31年4月1日生 ★接種期限 R7年3月31日まで	年度初めに郵送します
水痘 (水ぼうそう)	生後12～36か月に至るまでの間にある者	<ul style="list-style-type: none"> <li>・生後12～15か月までに初回接種を開始</li> <li>・1回目終了後、6か月以上の間隔をおいて1回</li> </ul> <b>《合計2回の接種》</b> ※既に水痘 (水ぼうそう) にかかったことのある場合は、接種の必要はありません。	1歳になる月初めに郵送します
日本脳炎	1期: 生後6～90か月に至るまでの間にある者	<ul style="list-style-type: none"> <li>・3歳～4歳未満までの期間で、6～28日の間隔をあけて2回</li> <li>・2回目終了後、概ね1年の間隔をおいて1回</li> </ul> <b>《合計3回の接種》</b>	3歳を過ぎた頃、3歳児健診の通知と一緒に郵送します

※標準的な接種期間とは、「病気にかかりやすい時期を考慮して定められた期間」です。

### 予防接種を受けましょう！

(※注) ヒブ・4種混合については、R6. 2月生まれの方から5種混合へ移行します (R6. 4月接種開始)。  
 すでにヒブ・4種混合を接種されている方は、同一ワクチンでの接種となります。



## ▶ 就学以降

種類	定期接種対象年齢	標準的な接種期間・接種間隔	通知の時期
日本脳炎	2期:9歳～13歳未満の者	・1期(合計3回)の接種終了後、概ね5年以上の間隔において1回(9歳～10歳未満までの期間が望ましい)	9歳になる月初めに郵送します
	特例対象	20歳未満まで(H7年4月2日～H19年4月1日生まれ) ※詳細は母子保健係までご連絡ください。	
二種混合(DT)	11歳～13歳未満の者	★接種期限 13歳の誕生日の1日前まで	11歳になる月初めに郵送します
子宮頸がん	小学校6年生～高校1年生相当の女子	・1～2か月の間隔をあけて2回 ・1回目終了後、概ね6か月の間隔において1回 <<合計3回の接種>> ※ワクチンの種類によって、接種間隔が異なります。 ★接種期限 高校1年生相当の年度末	小学校6年生になる年度初めに郵送します

※標準的な接種期間とは、「病気にかかりやすい時期を考慮して定められた期間」です。

## ▶ 任意予防接種

場所	種類	対象年齢等	助成額等
町内委託医療機関(指定) ※要予約	おたふく	1歳～6歳未満が対象	4,000円(1回限り)
	インフルエンザ	実施期間:R6.10月～R7.3月末(詳しくはお問合せください)	・1回の接種につき上限額2,000円
		・生後6か月～3歳未満	・年度内2回まで
		・中学3年生・高校3年生	・年度内1回まで

接種希望者は直接医療機関にお申し込みください(要予約)。

町外の医療機関で接種した場合は、償還払いでの対応となります。

助成申請後、指定口座への振込みとなります。詳しくはお問い合わせください。

— 広 告 —



# 佐藤 医院

●小児科 ●内科  
●循環器内科 ◎予防接種各種

診療時間	診療日	月	火	水	木	金	土	日
午前 9:00～12:30		●	●	★	●	●	●	●
午後 3:00～ 5:30				△			★	△

★水曜日は午前12:00まで  
★土曜日は午後1:30～3:30まで  
【休診日】水曜午後・日曜・祝日

**下都賀郡壬生町安塚1944-1 TEL.0282-86-0123**

## 幼児歯科健康診査

問 母子保健係 ☎0282-81-1887

2歳になる月に「幼児歯科健康診査受診券」と「幼児歯科健康診査記録票」をお送りしています。町内の指定の医療機関でご利用ください。

## 発達支援サポート事業

問 母子保健係 ☎0282-81-1887

壬生町では、お子さんの育ちに合わせた相談・教室を行っています。

### 参加費

無料

予約制です。お電話でお申し込みください。

### なないろ相談(保健師・心理士)

お子さんの心や育ちについて、専門家に気軽に相談できます。お悩みに沿って必要に応じた検査や支援をご案内します。

### 会場

保健福祉センター

### ことばの相談(保健師・言語聴覚士)

発音が苦手なお子さんの相談をお受けし、適切な発音を習得できるよう支援します。

### 会場

役場1階 打合室1または2

### いちごチャレンジ (保健師・心理士・保育士)

親子で遊びながらお子さんの育ちを支える集団の教室です。

### 会場

保健福祉センター

### いろはにこんぺいとう (保健師・作業療法士)

作業療法士と1対1のかかわりを通して、心と体、コミュニケーションの発達を促す教室です。

### 会場

保健福祉センター

子どもの健康





# 保育園・認定こども園・幼稚園



## 1号認定の申込

問 保育係 ☎0282-81-1831

### 申込方法

各幼稚園・認定こども園に直接お申込みください。まずは見学にいき、願書等をもらってください。  
入園願書は、入園させたい年度の前年度8月中旬頃から各園で配布します。

### 受付期間

入園させたい年度の前年度9月頃から受け付けます。

## 2・3号認定の申込

問 保育係 ☎0282-81-1831

### 申込方法

申込書類一式を**第一希望の施設**(私立保育所のみ町こども未来課でも可)に提出します。  
申込書類は8月中旬頃から役場または出張所、各教育保育施設等で配布します。

### 受付期間

毎年9月～随時

※翌年4月以降の入園希望の方は**9月中のお申込みが第1次選考**となります。

10月以降も随時受付しておりますが、第1次選考終了後、入所可能な枠のみとなりますので入所が難しくなります。できる限り、9月中にお申込みください。

### 入所調整・決定

面接した上で、基準に基づき町が利用調整をし、通知にてお知らせします。

※希望者多数の場合、入所希望の園に入れない可能性がありますので、必ず**事前に複数の園を見学**してください。

入園に関する最新の情報は町公式ウェブサイトをご確認ください。

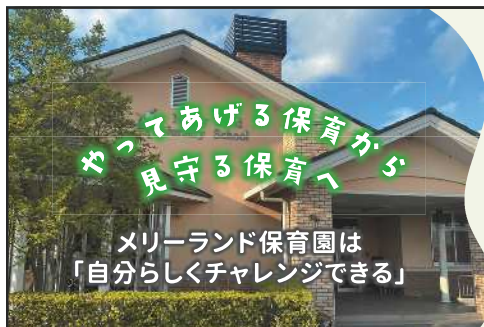

幼保連携型認定こども園

## メリーランド保育園

栃木県下都賀郡壬生町下稲葉343-1

TEL:0282-82-5921

FAX:0282-82-8052



## 施設一覧

問 保育係

☎0282-81-1831

	施設名	所在地	電話 (0282)	定員	施設区分	預けられる 年齢	認定区分
公立	とおりまち 保育園	通町16番9号	82-0330	90	保育所	0歳～5歳	2・3号 認定
私立	壬生寺保育園○	大師町 53番15号	82-0811	140			
	壬生寺第二 保育園○	北小林468	21-7858	90			
	ありんこ 保育園○	壬生丁 75番地14	82-3137	100			
	森の子保育園○	安塚39番地1	85-0301	143			
	ステラ獨協前 保育園	北小林 1075番地12	85-1010	140			
	おもちゃのまち 幼稚園	安塚753番地2	86-5551	185	認定こども園 (幼稚園型)	0歳～5歳	1・2・3号 認定
	くにや幼稚園	国谷840番地1	82-1200	200	認定こども園 (幼保連携型)		
	やすづか幼稚園	安塚 1641番地1	86-1009	156			
	メリーランド 保育園○	下稲葉 343番地1	82-5921	175			
	たちばな幼稚園	上田 1002番地3	86-0006	45	幼稚園 (施設給付型)	満3歳～5歳	1号認定
	森の子保育園 おひさま	おもちゃのまち 2丁目12番 11号	85-0301	9	小規模 保育施設	0歳～1歳	3号認定

○「一時預かり保育」実施あり

詳細は各施設にお問い合わせください。

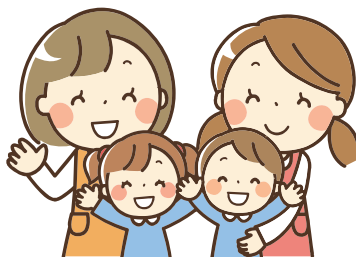

保育園・認定こども園・幼稚園

## 施設MAP

とおりまち保育園

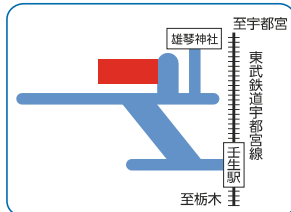

壬生寺保育園

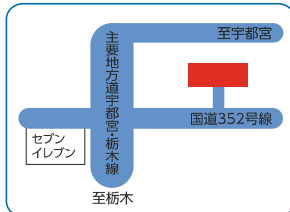

壬生寺第二保育園

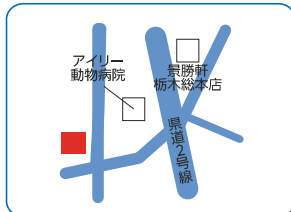

ありんこ保育園

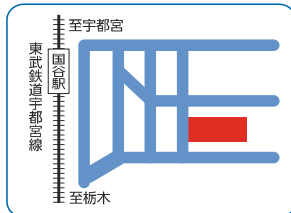

森の子保育園

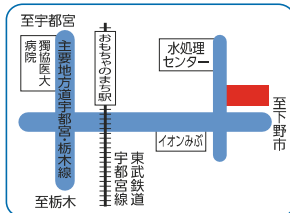

ステラ獨協前保育園

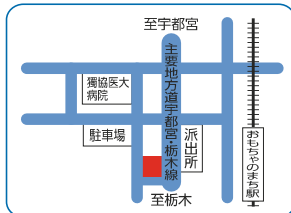

保育園・認定こども園・幼稚園

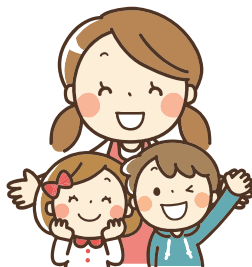



おもちゃのまち幼稚園

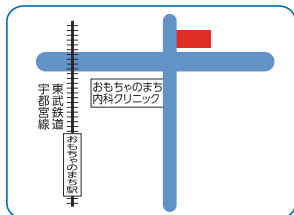

くにや幼稚園

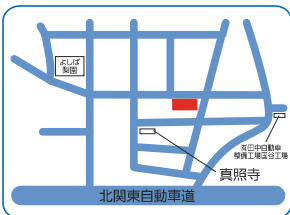

やすづか幼稚園

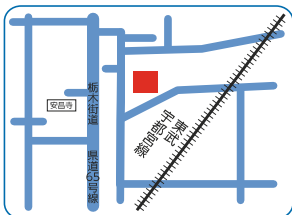

メリーランド保育園

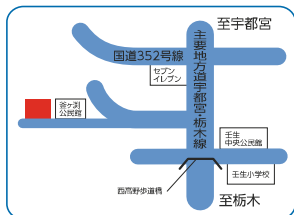

たちばな幼稚園

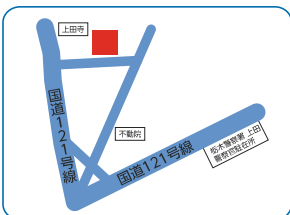

森の子保育園おひさま

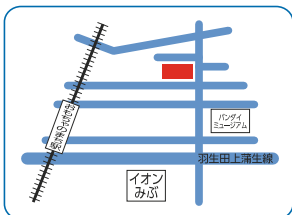

保育園・認定こども園・幼稚園





# 学校・教育



## 入学・転校

問 学校教育課 ☎0282-81-1870

### 就学児健康診断(入学前年度 10月頃)

小学校等に入学する前にお子さんの健康状態を確認するため、入学予定の学校で健康診断を受けていただきます。日程が近づいたら、通知を郵送いたしますので指定された日にお越しください。

### 小中学校に入学するとき

#### ▶ 入学通知書

入学前(2月中)に、ご家庭宛に入学通知書を郵送いたします。大切に保管し、小学校は入学式の当日に、中学校は4月1日に学校へ提出してください(住所等に変更があった場合や入学予定の学校が変わる場合、通知書が届かない場合にはお問合せください)。

### ▶ 転校手続き

現在通っている学校から在学証明書、教科書給与証明書の交付を受けてください(小学校卒業時の場合には、在学証明書の代わりに卒業証明書)。

#### ▶ 町外への転出場合

転出手続き後に上記証明を持参のうえ、転校先でお手続きしてください。

#### ▶ 町内の場合

転居手続き後に教育委員会で入学通知書の交付を受けて、転校先でお手続きしてください。

#### ▶ 転入の場合

転入手続き後に教育委員会で入学通知書の交付を受けて、転校先でお手続きしてください。

— 広 告 —



Global Kids  
method

詳しくは背表紙を  
ご覧ください



## 町内小中学校

市外局番は(0282)

小学校	壬生小学校	本丸2丁目3-7	☎82-0049
	藤井小学校	大字藤井1267	☎82-0102
	壬生東小学校	落合3丁目5-21	☎82-0079
	睦小学校	大字壬生丁230-1	☎82-4824
	稲葉小学校	大字上稲葉881	☎82-1004
	羽生田小学校	大字羽生田2139-1	☎82-1022
	壬生北小学校	大字北小林190	☎86-0064
	安塚小学校	大字安塚2078	☎86-0034
中学校	壬生中学校	大字壬生甲2770	☎82-6690
	南犬飼中学校	大字北小林743	☎86-0134

## 小規模特任校について

問 学校教育課 ☎0282-81-1870

小規模特任校「壬生町立羽生田小学校」の入学児童を募集しています(募集期間:11月～12月)。

魅力ある教育活動を行っている羽生田小学校に町内全域から入学することが出来ます。

## 就学援助制度について

問 学校教育課 ☎0282-81-1870

壬生町では、経済的理由により就学が困難な児童生徒および就学予定者の保護者に対して、小中学校でかかる費用の一部を援助することにより、児童・生徒が安心して通学できるように支援する制度を設けています(所得状況を確認いたします。必ず税の申告を済ませてください)。

### 対象

- ・要保護世帯(生活保護世帯)
- ・準要保護世帯(要保護世帯に準ずる程度  
の家庭)

### 申請先

在籍する小中学校

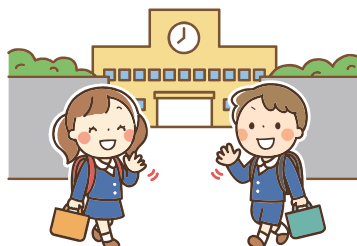

## 学童保育

問 こども未来課

☎0282-81-1864

平日保護者が仕事等で不在の小学生に、放課後に基本的習慣を学ぶ場を提供しています。

毎年10月に、翌年度の利用申請の集中受付を実施します。随時申し込みも受け付けますが、定員に余裕がある場合のみ対応させていただきます。毎年申し込みが必要です。

### ▶ 対象児童

町内の小学校に通う児童で、下校後家族が留守のために保育を受けられない児童

### ▶ 開設時間

原則として平日の下校後から18:00(学校休業中は8:00~18:00)  
※日曜日・祝日・年末年始は除く。延長保育は各施設による。

市外局番(0282)

公設	どんぐり児童クラブ	落合3丁目5-21 (壬生東小敷地内)	☎51-3474
	ベリーキッズクラブ	本丸2丁目3-7(壬生小敷地内)	☎51-3314
	ひいらぎ児童クラブ	安塚2078(安塚小敷地内)	☎51-3142
	ひいらぎ第2児童クラブ	安塚1179-1 (子育て支援センターつばめ内)	☎51-6394
	睦っ子児童クラブ	壬生丁230-1(睦小敷地内)	☎51-2615
	北っ子児童クラブ	北小林190(壬生北小敷地内)	☎51-2854
	ひまわりキッズクラブ	上稲葉881(稲葉小敷地内)	☎82-4676
	藤井児童クラブ	藤井1267(藤井小敷地内)	☎51-3854
民設	はねっ子児童クラブ	羽生田2139-1 (羽生田小敷地内)	☎51-6273
	メリーランド児童クラブ	下稲葉335-1	☎51-2875
	城址メリーランド児童クラブ	本丸1丁目7-28	☎51-9288
	森の子児童クラブ	おもちゃのまち2丁目12-11	☎080-1342-3689
	壬生寺児童クラブ	大師町53-15	☎82-0811
	壬生寺第二児童クラブ	北小林468	☎21-7858
	児童クラブありんこ	壬生丁75-14	☎82-3137

※入会金・月額利用料等は各児童クラブに直接お問い合わせください。

### ▶ 利用料補助

就学援助制度に認められている児童は、利用料の補助制度があります(P43参照)。

## 壬生町教育支援センター「ひばり」

問 平日8:30～16:45 ☎0282-82-4114

不登校、学校生活等で困っていたり、悩んでいたりはありますか？

平日なら、いつでも壬生町教育相談員がお話をうかがいます。

### 住 所

大字上稲葉1056-8 嘉陽が丘ふれあい広場 研修室内

## 登校応援カフェ

お子さんのことで不安と思っていたり、どうしたらいいか考えがまとまらなかったりする人が集い、おしゃべりする場です。先輩のお母さんたちも顔を出してくれて子育て経験談も聴くことができます。

日時：毎月第3土曜日 13:30～16:00（予約不要）

場所：南犬飼公民館分館

## 英語力向上推進事業

問 学校教育課 ☎0282-81-1871

壬生町は国際社会をたくましく生きるための英語力に優れたグローバルな人づくりを目指して事業を行っています。

### ▶ オンライン英会話事業

中学校においてオンラインによる英会話体験を実施しています。

### ▶ 実用英語技能検定受験料の全額補助

中学校の実用英語技能検定受験料（3級以上）を対象に受験料を補助しています。

## みぶっ子すくすくランチサポート事業

問 学校教育課 ☎0282-81-1871

町内の小中学校において、給食費の保護者負担を軽減するため、児童一人あたり月額350円を補助しています。

## 放課後子ども教室

問 生涯学習課 ☎0282-81-1873

小規模校の特色ある事業として、藤井小学校及び羽生田小学校で放課後子ども教室を実施しています。



# 一時的に子どもを預けたい



## 一時預かり保育について

問 子育て支援センターつばめ ☎0282-25-7773

保育所・幼稚園等を利用していない家庭において、下記のような理由で、一時的に家庭での保育が困難となるお子さんを、子育て支援センター「つばめ」にて一時預かり保育をいたします。

### 理由

1. 保護者の傷病、災害、事故、出産、介護等のやむを得ない事由により家庭保育が困難なとき
2. 保護者の就労形態等の事由により、家庭保育が断続的に困難となるとき
3. 保護者が、リフレッシュしたいとき（買い物・食事等）

### 対象

- ・壬生町に住所を有し、保育園や幼稚園等に在籍していない、月齢4か月～3歳までの健康な乳幼児

### 保育時間

- ・月～金曜日 9:00～17:00

### 保育料金

- ・1日2,000円
- ・利用時間が4時間以下のときは1,000円
- ※料金は、お迎え時に現金での精算（お釣りの無いようご用意ください）

### 利用回数

- ・お子さん1名につき月5回まで

### 利用できない日

- ・土曜日・日曜日・祝日・年末年始

### 登録の仕方

必要書類の  
受け取り

- \* 必要書類をお渡します。  
各家庭で書類を記入し、電話で面接日の予約をお願いします。

面接の予約

- \* 面接時は、お子さんの保険証のコピーを1枚持参し、お子さんと一緒に来所してください。  
書類の確認、必要な持ち物の説明、お子様の様子等をうかがいます。  
登録の際には親子の写真を撮影させていただきます。ご了承ください。

面接・登録

### 利用の仕方

利用申し込み

- \* 利用希望の日時を、前日までに来所または電話でお申し込みください。
- \* 予約日当日に「一時預かり申込書（当日分）」「連絡票」の書類と運転免許証などの身分証明書・必要な物を持参して、お子さんを預けてください。

預かり・保育

- \* 送迎時に送迎者の身分証明書（運転免許証等）の確認をさせていただきます。

料金の精算

- \* お迎え時に保育料金を精算してください。※お釣りの無いようご用意ください。  
お迎えは、17:00までの時間厳守をお願いいたします。

一時的に子どもを預けたい



## ショートステイ事業(子育て短期支援事業)

問 子育て支援係 ☎0282-81-1864

町では一時的にお子さんや母子をお預かりするショートステイ事業を実施しています。

### 対 象

町に居住する児童または母子等で、家庭での養育が一時的に困難な方

### 利用期間

原則7日以内

### 利用要件

- ・保護者の疾病
- ・保護者の育児疲れ、育児不安等による身体上又は精神上の疲れや不安
- ・保護者の出産、看護、事故、災害、失踪等
- ・保護者の冠婚葬祭、転勤、出張又は学校等の公的行事の参加
- ・経済的問題等により緊急一時的に保護を必要とする場合 等

### 利用負担額

断層	利用者負担金	2歳児未満	2歳児以上	緊急一時保護の母	妊産婦
A	一般の世帯	5,350円 (日額)	2,750円 (日額)	750円 (日額)	4,920円 (日額)
B	非課税世帯	1,100円 (日額)	1,000円 (日額)	300円 (日額)	1,100円 (日額)
	課税されているひとり親家庭				
C	生活保護世帯	0円(日額)	0円(日額)	0円(日額)	0円(日額)
	非課税世帯のひとり親家庭				

### 施 設

※お子さんの年齢と施設の状況によって、お預かりする施設が変わります。

施設名	住所	電話番号
済生会宇都宮乳児院	宇都宮市竹林町945-1	028-626-5511
すみれ乳児院	小山市三峯2-1-21	0285-38-9066
児童養護施設 きずな	宇都宮市睦町3-7	028-633-5626
児童養護施設 アリスとテレス	野木町南赤塚1219-3	0280-57-0015
児童養護施設 ネバーランド	鹿沼市下奈良部町1-81	0289-71-1103



一時的に子どもを預けたい



# 手当・助成



## 児童手当

問 子育て支援係 ☎0282-81-1864

出生または転入(予定日)から15日以内にお手続きしてください。  
公務員の方は職場でお手続きしてください。

### ▶ 支給対象者

高校生年代(18歳に達して最初の3月31日)までの児童を養育している方で、壬生町に住民登録されている方(公務員の方は職場でお手続きしてください)  
※養育者は、養育している方の中で所得が多い方となります。

### ▶ 支給月額

第1子・第2子	3歳未満	15,000円
	3歳～高校生年代	10,000円
第3子以降	一律	30,000円

※多子加算のカウントは、大学生に限らず22歳年度末までの子であって、養育者の経済的負担がある場合となります。  
※請求された翌月分から認定となります。

### ▶ 支給日

偶数月(6月・8月・10月・2月・4月)の15日  
※支給月の前月までの2か月分をお振込みいたします。  
※支給日が土曜日、日曜日または休日の場合は、直前の営業日にお振込みいたします。

### ▶ お手続き

#### 必要なもの

- ☒ 請求者名義の通帳(児童名義は不可)
- ☒ マイナンバーカード又は通知カード(請求者、配偶者、多子加算の対象となるお子様)  
その他家庭状況によって、必要な書類があります。

#### 手続き場所

こども未来課窓口



## 入学準備子育て応援券配布

問 子育て支援係 ☎0282-81-1864

切れ目のない子育て支援を目指して翌年度に小中学校、高校への入学を予定してご家庭に、子育て応援券(壬生町共通商品券)を配布しています。

### ▶ 支給対象者

翌年度に小学校・中学校・高校等への入学を予定している児童の保護者

### ▶ 子育て応援券

壬生町共通商品券(商工会発行)  
・小中学校入学予定児童 5,000円分  
・高校等入学予定児童 10,000円分

### ▶ 利用期間

9月下旬～翌年2月末日  
※9月下旬にご自宅に郵送いたします。

### ▶ 利用可能店舗

壬生町商工会のホームページにてご確認ください。



## 学童保育利用料補助制度

問 子育て支援係 ☎0282-81-1864

就学援助制度をご利用されている世帯の方を対象とした助成制度です。

### ▶ 支給対象者

教育委員会が認めた要保護世帯および準要保護世帯の方を対象に、学童保育利用料の一部を補助しています。

### ▶ 補助月額

**要保護世帯**  
月の利用料の全額または6,000円のいずれか低い額

**準要保護世帯**  
月の利用料の1/3または2,000円のいずれか低い額

### ▶ 申請方法

各児童クラブに利用料をお支払いした後に、こども未来課へ申請書をご提出ください。

### ▶ 申請期間

利用された月から1年間

手当・助成

## 妊娠予定および妊娠希望の風しんの予防接種費用補助制度

問 母子保健係 ☎0282-81-1887

風しんの発病または胎児の先天性風しん症候群の発生を予防することを目的として、風しんの予防接種に係る費用の一部助成を行っております。

### ▶ 対象

壬生町在住で、風しんの抗体検査の結果  
ワクチン接種が必要な

- 1 妊娠を予定若しくは希望している19歳から50歳未満の女性(妊娠している者は除く)
- 2 1の配偶者および妊娠している女性の配偶者。

### ▶ 助成額

風疹ワクチン	3,000円
麻疹風しん混合ワクチン	5,000円

◎助成は1回に限る

## 不妊治療費・不育治療費補助制度

問 子育て支援係 ☎0282-81-1864

### ▶ 不妊治療費補助

保険診療分を含めた不妊治療費の自己負担額の半額(年間上限10万円)を補助しています。

※治療された翌年度末までに申請してください。

### ▶ 不育治療費補助

不育治療費(保険診療外のみ)の自己負担額の半額(年間上限30万円)を補助しています。



## ひとり親家庭への支援

### 児童扶養手当

問 子育て支援係 ☎0282-81-1864

支給要件に該当する18歳に達する日以降最初の3月31日まで(政令で定める障害を有する児童は20歳未満)の児童を監護している父または母、父母に代わってその児童を養育している方に支給される手当です。受給には所得制限があります。

#### 手当月額

45,500円～10,740円(第2子以降は金額が加算されます)  
※手当額は、物価に応じて見直されます(物価スライド制)。

#### 支給日

奇数月の11日

### 遺児手当

問 子育て支援係 ☎0282-81-1864

父母の一方または両方が死亡した義務教育終了前の児童を養育するひとり親・養育者等に支給される手当です。受給には所得制限があります。

#### 支給月額

3,000円

#### 支給月

3・6・9・12月

### ひとり親家庭医療費助成

問 子育て支援係 ☎0282-81-1864

18歳に達する日以降最初の3月31日までの児童を扶養している配偶者のいない親(壬生町に住民登録している場合)が病気やケガ等で病院を受診した際の医療費(保険診療の個人負担分)を助成します。

※受給期間:登録した月の初日(転入の場合は転入日)から当該児童が18歳に達する以降の最初の3月31日まで  
受給には所得制限があります。

#### 申請方法

病院の窓口で医療費を支払い、領収書を受け取ってください。  
受診された翌月から1年以内に、申請書に領収書を添付して役場こども未来課へご提出ください。申請された翌月末にお振込みいたします。



手  
当  
・  
助  
成

### ひとり親等応援ぶっく



## 障がいがあるお子さんのための支援

### 特別児童扶養手当

問 子育て支援係 ☎0282-81-1864

※所得制限があります。

心身に中程度以上の障がいがある20歳未満の児童を監護又は養育している父母等に支給されます。

#### ▶ 支給月額

1級 55,350円・2級 36,860円

#### ▶ 支給月

4・8・11月の各11日

### 障害児福祉手当

問 障がい福祉係 ☎0282-81-1829

※所得制限があります。

日常生活において常時の介護を必要とする20歳未満で重度の障がいがあり、年金の受給や施設に入所していない児童に支給されます。

#### ▶ 支給月額

15,690円

#### ▶ 支給月

2・5・8・11月

### 自立支援医療(育成医療)

問 障がい福祉係 ☎0282-81-1829

身体に障がいや疾患のある18歳未満の児童に対して、その障がい除去し生活の能力を得るために必要な医療を指定自立支援医療機関で受けた医療費の90%を健康保険と併せて公費で負担し、自己負担額が原則1割となります。(1割の自己負担分はこども医療費で助成)所得制限があります。

### 小児慢性特定疾患

問 栃木健康福祉センター ☎0282-22-4121

悪性新生物(がん)等、長期にわたり治療が必要な病気にかかり、治療を行う場合、20歳未満まで委託医療機関で医療給付が受けられます(※病気ごとに対象となる基準が異なります)。

窓 □

栃木健康福祉センター ☎0282-22-4121

### 日常生活用具給付事業

問 障がい福祉係 ☎0282-81-1829

小児慢性特定疾患にり患している方を対象に、日常生活用具を給付しています(便器、特殊マット、入浴補助用具、電気式吸引器等)。

— 広 告 —

### 児童発達支援・放課後等デイサービス



**K'きっず**

<お問い合わせ> 平日10:00~17:00 お気軽にお問い合わせください!

**TEL 0282-51-9321**

FAX 0282-51-2267

〒321-0222 下都賀郡壬生町駅東町6-23 URL <https://kiyota-fukushi.jp>





## 支援を必要とする子どものための制度

### 手帳の交付

支援を必要とする子どもが各種サービスを受けやすくするため、各種手帳を交付しています。

#### ①身体障害者手帳

問 障がい福祉係 ☎0282-81-1829

##### 対象

視覚や聴覚、平衡機能、音声言語機能、そしゃく機能、肢体不自由、心臓機能、腎臓機能、呼吸器、膀胱または直腸、小腸、免疫機能、肝臓機能に永続すると認められる障がいのある児童

#### ②療育手帳

問 障がい福祉係 ☎0282-81-1829

##### 対象

児童相談所において知的障がいと判定された児童

#### ③精神障害者保健福祉手帳

問 健康増進係 ☎0282-81-1885

##### 対象

精神障がいのために長期にわたって日常生活や社会生活への制約があると認められた児童

### 障がい福祉サービス

問 障がい福祉係 ☎0282-81-1829

障害者通所サービス受給者証の交付が必要です。申請に医師の意見書や診断書が必要です。利用者負担があります(ただし、3歳になって初めての4月1日から就学までの期間は無償となります)。

#### 児童発達支援

就学前のお子さんに、日常生活における基本的な動作の指導、集団生活への適応訓練を行います。

#### 放課後等デイサービス

就学している児童に、生活能力向上の訓練、社会との交流促進などを放課後や夏休みに行います。

### 壬生町こども発達支援センター「ドリームキッズ」

問 ☎0282-81-0235

#### 所在地

壬生丁232-3

発育や発達に不安があるお子さんが、日常生活の基本動作や集団生活への適応訓練を行います。

未就学児を対象とした「児童発達支援」	月～金曜日	9:00～12:00 ／個別または集団
就学児を対象とした「放課後等デイサービス」	月～金曜日	14:00～17:00 ／集団(児童のみ)

○療育の相談は随時受け付けております。

手  
当  
・  
助  
成

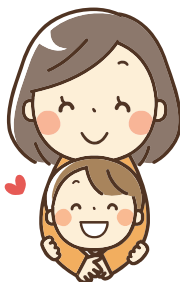



# 支援・相談



## 壬生町要保護児童対策地域協議会

町では、子どもたちを児童虐待などから守るため、児童相談所・警察・病院・学校など関係機関と連携して、子どもたちや家庭の支援を図るために協議会を組織しています。

「虐待を受けたと思われる子ども」に気づいたときや、ご自身が出産や子育てに悩んだときには、児童相談所や町こども未来課にご連絡ください。

こども未来課 ☎0282-81-1864  
県南児童相談所 ☎0282-24-6121

イチャハヤク  
全国共通ダイヤル ☎189(局番なし)

→24時間365日つながります

→通話は無料です

※相談は匿名でもお受けしています。

少しでも気になったら、お電話を！

### こんなときは、虐待かも??

- ・不自然な傷が絶えない
- ・いつも子どもの泣き叫ぶ声がある
- ・小さい子どもだけで家にいる
- ・いつも親の怒鳴り声が聞こえる
- ・子どもの前で暴力をふるう(面前DV)
- ・いつも着衣が汚れている
- ・子どもの姿をしばらく見かけない

### ショートステイ事業

問 子育て支援係 ☎0282-81-1864

児童の保護者が一時的に養育が困難となった場合に、町が契約している児童福祉施設等で児童または母子等をお預かりします。お子さんの年齢と施設の状況によって、お預かり出来る施設が変わりますのでご了承ください。また所得に応じて利用者負担が生じます。ご利用を希望される方は、お問い合わせください。(P41参照)



## その他の身近な相談窓口

### 子育てについての相談

テレホン児童相談 ☎028-665-7788

毎日 9:00～20:00(土日可)

- ・こども未来課 母子保健係 ☎0282-81-1887
- ・子育て支援センター ひよこ ☎0282-82-3309
- ・子育て支援センター つばめ ☎0282-86-0132
- ・各保育園
- ・各幼稚園

### 児童・生徒の学校での心配ごと(不登校等)の相談

・教育相談室 ☎0282-82-4114

・教育委員会 ☎0282-81-1870

## 済生会宇都宮乳児院 児童家庭支援センター“にこにこ広場”

問 ☎028-623-4152(月～金曜日 9:00～17:00 ※祝日を除く) FAX028-626-5781

### こども自身の悩み

友達とうまく遊べない  
学校に行きたくない  
子どもの言葉や身体の発達が遅い

…など

### 家族の心配事

子どものしつけの仕方が分からない  
言うことを聞いてくれない  
家庭内暴力がある

…など

社会福祉士、臨床心理士などの専門性をもった職員が相談に応じます。

ご相談は無料です。秘密は厳守いたします。

◇来所でのご相談は予約制です。



支援・相談

## 壬生町こども家庭センター「ぱれっと」

令和6年4月より、子どもや妊産婦さん等を対象に、専門的な相談に応じ総合的かつ継続的に支援することを目的とした“壬生町こども家庭センター『ぱれっと』”を設置しました。

相談対応や関係機関との連絡調整を図ることで、お子様の健やかな発達を見守り、自立を支援します。

### どんな相談にのってくれるの？

- ・育児ストレスを感じている
- ・イライラして子どもを叩いたり、大声を出したりしてしまう
- ・子どもの発達が心配
- ・子どもが学校に行きたがらない  
etc... 何でもOK！

### 誰が相談にのってくれるの？

保健師、助産師、社会福祉士、保育士など、資格を持ったスタッフが相談に応じます。

必要に応じて関係機関と連携を取り、皆さまが抱えている悩みを一緒に解決する手助けをします。

### 対象は？

壬生町内に住むすべての子ども(18歳未満)とその家族、妊産婦さんが対象となります。

### 相談から支援までの流れ

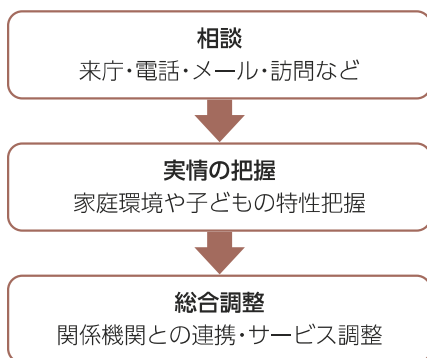

\* ご相談をご希望の際は、電話またはメールにてご予約をお願いします。

\* 秘密は厳守致しますので、安心してご相談ください。

一人で悩まず、まずはお相談ください！

### 問い合わせ先

壬生町こども家庭センター(壬生町役場 こども未来課内)

☎0282-81-1864

kodomo@town.mibu.tochigi.jp

月～金曜日(祝祭日・年末年始を除く)8:30～17:15

こちらからも  
メールできます





# いざという時



## 休日当番医

問 役場代表

☎0282-81-1806

町内の在宅当番医が休日等の診療を行っています。

### 診察日

日曜日、祝日、年末年始（12月31日、1月1日～3日）

### 診療時間

9:00～17:00

### 当番医の確認

町の広報誌や町公式ウェブサイトにてご確認ください。

8:30～17:15までは役場日直へお問い合わせください。

## 栃木地区急患センター

### 所在地

栃木市境町27-15 ☎0282-22-8699

平日（月～土曜日）	内科	19:00～22:00
	内科	9:00～21:00（祝日・年末年始17:00まで）
休日（日曜日、祝日、年末年始）	外科	9:00～17:00
	小児科	6:00～21:00

※受診前に必ずお電話をお願いします。診察時間終了30分までに受付してください。  
症状により、お越しいただく時間や注意点をお伝えします。

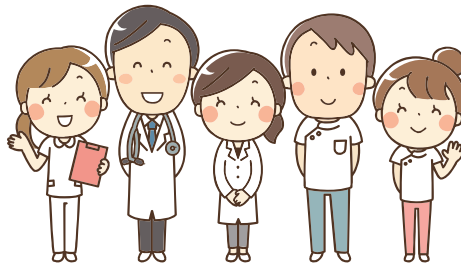

## とちまる救急安心電話相談

急な病気や怪我で心配なときや救急医療を受診するか迷ったときに、経験豊富な看護師が家庭での対処方法や救急医療受診の目安をアドバイスいたします。

### ▶ 子ども(15歳未満)

「#8000」(プッシュ回線)または  
☎028-623-3511

### ▶ 大人(15歳以上)

「#7119」(プッシュ回線)または  
☎028-623-3344

#### 時間

月～金曜日  
16:00～翌朝10:00  
土曜日・日曜日・祝日等  
24時間(10:00～翌朝10:00)

#### FAXによる相談

FAX050-3816-3597

#### 記載内容

- ①お名前 ②年齢 ③性別
- ④ご住所 ⑤症状を具体的に記載
- ⑥返信FAX番号

※緊急、重症の場合は、迷わず119番をご利用ください。

## とちぎ医療情報ネット

救急医療情報や医療機関情報をお知らせします。



## こどもの救急

夜間や休日等の診療外に病院をするかどうか、判断の目安を提供しています。



## 病児保育事業

問 保育係 ☎0282-81-1831

乳幼児から小学3年生までの方で、病気の回復期に至らない場合で当面の症状の急変が認められない場合に利用できます。

### 実施場所

ステラ獨協前保育園内病児保育専用室  
(☎0282-85-1010)

### 保育時間

8:00～17:00(月～土曜日)

### 休園日

日曜日、祝日等、年末年始

### 対象児童

小学3年生までの児童

### 利用料

1日あたり2,000円(町民税非課税世帯は500円)

### 定員

1日あたり3名

### 申込み

施設に直接お申込みください。  
(☎0282-85-1010)

### 必要書類

- ☒ 利用申請書(こども未来課窓口又は町HPよりダウンロードしてください)
- ☒ 診療情報提供書(受診している医療機関で書いてもらうこと・有料)



いざという時



## 医療機関マップ



広告



# 壬生町医師会



乳幼児健診

予防接種

休日当番医



子育て支援として活動を行っています



壬生町民の医療の質を高め、健康の維持と向上、福祉の充実をめざしています。

## 町内医療機関一覧

市外局番 (0282)

### 壬生町医師会名簿

	医療機関名	TEL
①	あかりこどもクリニック	81-0001
②	荒川内科クリニック	86-0501
③	石崎眼科	81-0112
④	石田消化器科・内科クリニック	82-7877
⑤	大久保クリニック	81-0880
⑥	大橋内科クリニック	82-8522
⑦	小倉医院	82-0057
⑧	おもちゃのまち内科クリニック	86-1517
⑨	かとう小児科	82-7576
⑩	木村婦人科医院	82-6136
⑪	C L A R A   C L I N I C	83-1311
⑫	グリーンクリニック	86-3966
⑬	小林内科クリニック	86-8039
⑭	佐藤医院	86-0123
⑮	島田医院	86-0011
⑯	しろやま眼科	86-3271
⑰	陣内医院	82-0242
⑱	高橋とおるクリニック	25-5881
⑲	武田整形外科	86-1573
⑳	多島外科胃腸科	82-7500
㉑	田辺耳鼻咽喉科医院	82-7711
㉒	長島整形外科	82-0277
㉓	にしやま内科クリニック	86-6000
㉔	はしもとクリニック	21-7300
㉕	馬場耳鼻咽喉科医院	86-2089
㉖	福井セントラルクリニック	86-6624
㉗	前原医院	82-0141
㉘	松本内科医院	82-2002
㉙	壬生東診療所	82-5800

### 壬生町歯科医師会名簿

	医療機関名 (歯科医師)	TEL
㉚	アルッテ歯科クリニック	21-8418
㉛	粟嶋歯科医院	86-5577
㉜	上野デンタルクリニック	82-0110
㉝	きさくデンタルクリニック	21-7140
㉞	木下歯科医院	86-5603
㉟	君島歯科医院	82-7474
㊱	くりの木歯科クリニック	85-0286
㊲	くりはら歯科	28-6497
㊳	しのはら歯科クリニック	82-6656
㊴	島田歯科医院	86-1234
㊵	なかの歯科医院	85-1488
㊶	福田歯科医院	86-4893
㊷	壬生デンタルクリニック	25-6257
㊸	村田歯科医院	82-3228
㊹	もとじま歯科医院	82-8686



い  
ち  
じ  
く  
の  
し  
ま

# みぶまち 子育てハンドブック

令和7年1月発行

---

## 発行

壬生町／株式会社サイネックス



壬生町HP



サイネックスHP

---

## 制作

株式会社サイネックス 東京本部  
〒102-0083  
東京都千代田区麹町5-3  
TEL.03-3265-6541(代表)

---

## 広告販売

株式会社サイネックス 栃木支店  
〒321-0924  
栃木県宇都宮市下栗1丁目21番18号  
TEL.028-632-9711

※掲載している広告は、令和6年11月1日現在の情報です。



見やすく読みまちがえにくい  
ユニバーサルデザインフォント  
を採用しています。

無断で複写、転載することをご遠慮ください。

QRコードは株式会社デンソーウェーブの登録商標です。